

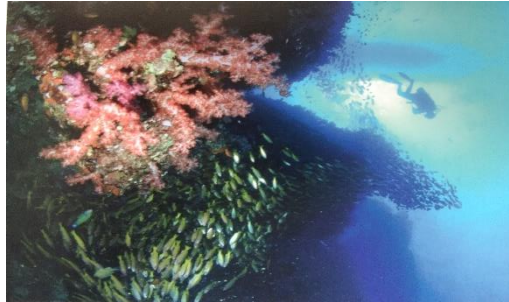

Dive Sites in Thailand

泰國潛水攻略



อุทยานแห่งชาติหมู่เกาะสมิлян จ.พังงา (Muko Similan National Park , Phang-nga province)
(攀牙省斯米蘭群島國家公園)



Dive Trip 潛水之旅: Boat Dive 船潛/ Liveaboard 船宿

Skill Level 技能等級: ระดับเริ่มต้น-ระดับสูง (Openwater 開放水-Advanced 高級)

Depth 深度: ความลึกเฉลี่ย 5-40 เมตร (5-40 metres 米/Average Depth 平均深度)

Visibility 能見度: 10-30 เมตร 30-10)metres 米)

Currents 水流: ปานกลางและอาจมีคลื่นลม (Moderate and can be strong 適中-很強)

Dive Sites 潛水地點: เกาะบอน เกาะตาชัย คริสต์มาสพ้อยท์ แบทฟิชเบนด์ กองหินปูชา ดีฟชิกซ์ เวสต์ ออฟเอเดน กองหินม้วนเดียว (Ko Bon, Ko Ta Chai, Christmas Point, Batfish Bend, Elephant Head Rock, Deep Six, West of Eden, Anita's Reef)

Season 季節: พฤศจิกายน-เมษายน (November-April/11 月至 4 月)

ร้านอาหารบนเกาะสมิлян ดังนี้ ร้านอาหารสโมสรฐานทัพเรือพังงา , เรอตั้ง, Sea Turtle Cafe

ที่พักบนเกาะสมิлян ดังนี้ บ้านหุหยง , บ้านชมวิว, บ้านปาหยัง, บ้านปาหยัน



หมู่เกาะสุรินทร์ จ.พังงา (Muko Surin National Park, Phang-nga province)

(攀牙府, 素林群島)

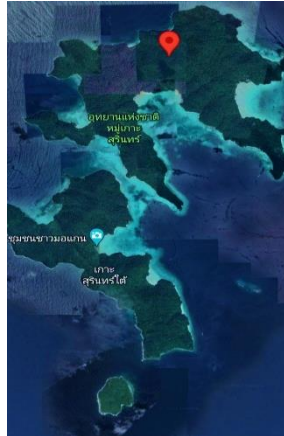

Dive Trip 潛水: Resort 渡假村 / Boat Dive 船潛

Skill Level 技能等級: ระดับเริ่มต้น-ระดับสูง(Open water 開放水-Advanced 高級)

Depth 深度: ความลึกเฉลี่ย 3-30 เมตร (3-30 metres 米 /Average Depth 平均深度)

Currents 水流: ปานกลาง (Moderate/適中)

wetsuits 潛水衣: 3 มิลลิเมตร 3)mm.毫米.)

Dive Sites 潛水地點 : เกาะสุรินทร์เหนือ เกาะสุรินทร์ใต้ เกาะรี เกาะไข่ เกาะกลาง อ่าวสุเทพ
อ่าวแม่ยาย อ่าวไม้งาม อ่าวช่องเขาขาด อ่าวเต่า อ่าวผักกาด อ่าวนีโม
(Ko surin nua (North Surin Island) and Ko Surin Tai (South Surin Island) Ko Ri (Ko Satok), Ko Khai (Ko Torinla), Ko Klang (Ko Pachumba),
Ao Chong Khat, Ao Mai Ngam, Ao Maeyai, Ao chak, Ao Tao, Ao Phakkat, and Ao Suthep.

Season 季節 : ตุลาคม-พฤษภาคม (October-May/10 月至 5 月)

ที่พักและร้านอาหาร ในอุทยานแห่งชาติหมู่เกาะสุรินทร์

ที่พักในจ.ภูเก็ต-จ.พังงา (โดยสังเขป) ดังนี้ อมตะป่าตอง, Double Tree by Hilton Phuket Banthai Resort ,
เจดับบลิว แมริออทภูเก็ต รีสอร์ทแอนด์สปา , กะตะธานี ภูเก็ต บีชี รีสอร์ท, Casa de La Flora , Pullman Khao
Lak Resort , โรงแรมลาฟลอรา เขาหลัก, เดอะแซนด์เขาหลัก พังงา, Le Meridien เขาหลัก

ร้านอาหาร (ร้านอาหารมิชลินบิบ กูร์มองด์ภูเก็ต-พังงา 2021(โดยสังเขป)) ดังนี้ โกลเบนซ์,ชมจันทร์,ชวนชิม ฮ้าง
ข้าวต้มปลา,วันจันทร์ฮักก็เหล่า, ในเหมือง, ตะโกลา

รายชื่อผู้ให้บริการเรือ(Speed Boat Operators 快艇運營商) และรายชื่อบริษัทดำน้ำ
(Dive Schools and Dive Operators) 潛水學校和潛水經營者 ดังนี้

สถาบันสอนดำน้ำไดรฟ์ปียอนด์ ไดรฟ์เซ็นเตอร์ กรุงเทพฯ Dive beyond, SDI Dive Center (สอนดำน้ำลึก Scuba/Skindive/Rescue/Adultswimming lessons ทั่วประเทศ ไทย (divebeyondth@gmail.com Facebook : divebeyond Tel. 0840125884 ,0818108544

สิมิลัน เซเว่นซี คลับ Tel 0 7648 5237 www.similansevenseaclub.com Similan Seven Sea Club

เขาหลัก เอ็กซ์พลอริเออร์ Tel. 08 4325 8106 www.khaolakexplorer.com

เขาหลัก สคูบ้า แอดเวนเจอร์ Khao Lak Explorer Dive Center Tel. 0 7648 5602, 0 7648 5662

www.khaolakscubaadventures.com

เซาท์ สยาม ไดเวอร์ South Siam Divers Tel. 0 7628 6017, 09 8017 2215 www.southsiamdivers.com

ไซน์สคูบา Sign Scuba Similan Tel. 0 7641 0855 www.signscuba.com.

ซี ดราก้อน ไดฟ์เซ็นเตอร์ Sea Dragon Dive Center Tel. 08 3176 5873 www.seadragondivecenter.com

กรีนวิว ทัวร์ Tel. 09 1523 3088 Greenview Tour www.greenviewtour.com

ซาบีน่า ทัวร์ Sabinatour Kohsurin Thailand Tel. 08 1082 0660 www.sabinatour.com

เลิฟ อันดามัน Love Andaman Tel. 0 7639 0250-60

ซันแทน ทัวร์ www.suntantour.com Suntan Tour



เกาะหลีเป๊ะ จ.สตูล (Ko Lipe, Satun Province) (沙敦府, 麗貝島)

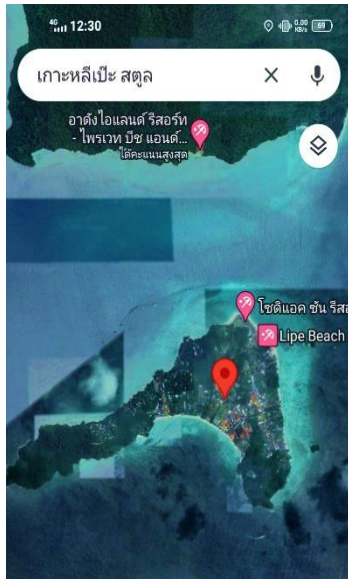

Dive Trip 潛水之旅 : Resort 度假村 / Boat dive 船潛 / Liveaboard 船宿
 Skill Level 技能等級: ระดับเริ่มต้น-ระดับสูง (Open water 開放水-Advanced 高級)
 Depth 深度: ความลึกเฉลี่ย 10-30 เมตร (10-30 metres 米 Average Depth 平均深度)
 Visibility 能見度: 10-20 เมตร (10-20 metres 米)
 Currents 水流: ปานกลางและอาจมีคลื่นลม (Moderate and can be strong 適中-很強)
 wetsuits 潛水衣: 3 มิลลิเมตร (3 mm.毫米.)
 Dive Sites 潛水地點 : พัทยาคอร์เนอร์ สโตนเฮนจ์ กองหินแปดไมล์ เกาะหินซ้อน เกาะสาวัง เกาะอาดัง-
 ราวี (Pattaya Corner, Stonehenge, Eight Mile Rock, Ko Hin Son, Ko
 Sawang, Ko Adang-Ko Rawi)
 Season 季節 : ตุลาคม-เมษายน (October-April /10 月至 4 月)
 ร้านอาหารเกาะหลีเป๊ะ ดังนี้ On the Rocks, ปาปาย่ามัม , The Cliff, Restaurant Lipe, Elephant Koh Lipe,
 Castaway Restaurant, Koh Lipe , คงทะเลซีฟูตส์,
 ที่พักบนเกาะหลีเป๊ะ ดังนี้ เกาะหลีเป๊ะบีชรีสอร์ท, ชารินาฮิลล์บีชรีสอร์ท, เมาน์เทนรีสอร์ท, อาคีรา หลีเป๊ะริ
 สอร์ท , อังดารีรีสอร์ท, โซติแอก ซีซัน รีสอร์ท

รายชื่อผู้ให้บริการเรือ(Speed Boat Operators 快艇運營商) และรายชื่อบริษัทดำน้ำ (Dive Schools and Dive Operators) 潛水學校和潛水經營者 ดังนี้

สตูล ปากบารา สปีดโบ๊ต Tel. 08 2433 0114 www.tarutaolipeisland.com

บ้านป็น แทรเวล Baanpun Travel Tel. 08 6955 4475

หลีเป๊ะ เฟอรรี่ Lipe Ferry Tel. 09 8010 2202 , 08 9464 7816 www.lipeferry.net

อาภิระ สปีดโบ๊ต Tel.09 8161 6164 www.akiraspeedboat.com

พลอยสยาม สปีดโบ๊ต Ploysiam Speedboat Tel. 08 1479 0443

สถาบันสอนดำน้ำไตร์ฟิยอนด์ ไตร์ฟิเซ็นเตอร์ กรุงเทพฯ Dive beyond, SDI Dive Center (สอนดำน้ำลึก Scuba/Skindive/Rescue /Adult swimming lessons ทั่วประเทศไทย) divebeyondth@gmail.com

Facebook : divebeyond Tel. 0840125884 ,0818108544

สตูล ไต้ รีสอร์ท SATUN DIVE RESORT - KOH LIPE Tel.08 9467 1996 www.satundivelipe.com

อาดัง ซี ไต้เวอร์ Adang Sea Divers Tel.09 0070 0233 www.adangseadivers.com

ฟอร์่า ไต้วิ้ง รีสอร์ท Forra Dive Resort & Liveaboard - Koh Lipe Tel.06 2072 5226

www.forradiving.com

แคสอะเวย์ ไต้ รีสอร์ท Castaway Divers Koh Lipe Tel. 08 7478 1516 www.kohlipedivers.com.

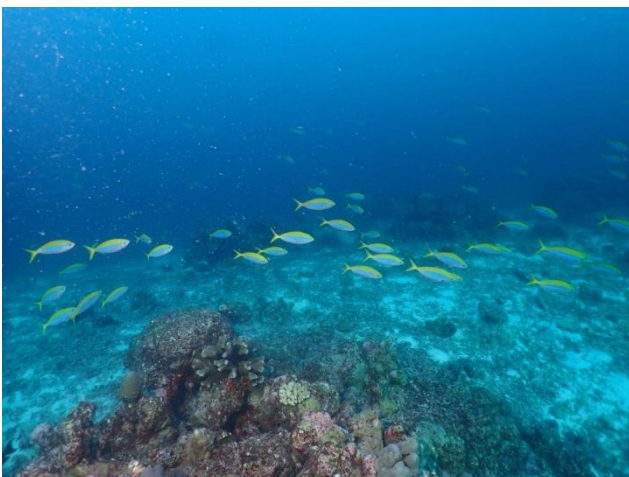

เกาะเต่า จ.สุราษฎร์ธานี (Ko Tao , Surat Thani Province) (素叻他它府, 龜島)

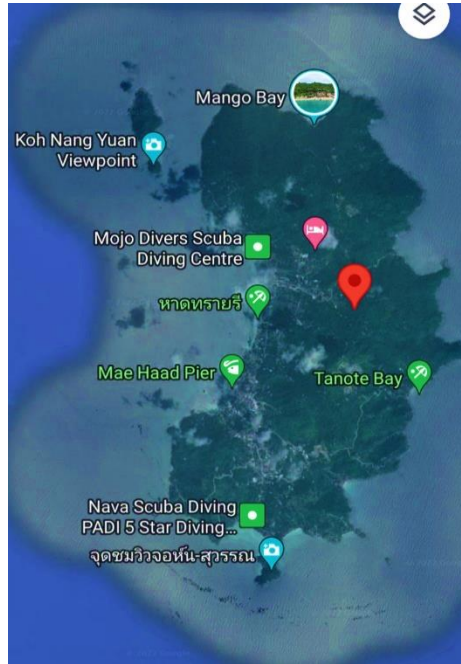

Dive Trip 潛水之旅 : Resort 度假村 / Boat dive 船潛

Skill Level 技能等級: ระดับเริ่มต้น-ระดับสูง (Open water 開放水- Advanced 高級)

Depth 深度: ความลึกเฉลี่ย 5-30 เมตร (5-30 metres 米 Average Depth 平均深度)

Visibility 能見度 : 5-15 เมตร (5-15 metres 米)

Currents 水流: ปานกลางและอาจมีคลื่นลม (Moderate and can be strong 適中-很強)

wetsuits 潛水衣: 3 มิลลิเมตร (3 mm.毫米.)

Dive Sites 潛水地點: กองหินชุมพร กองทรายแดง หินใบ หินแพ (Chumphon Pinnacle, Shark Island, Sail Rock, Hinpha)

Season 季節 : พฤษภาคม-ตุลาคม (May-October / 5 月至 10 月)

ที่พักและร้านอาหาร ในบนเกาะเต่า

ที่พักบนเกาะเต่า (โดยสังเขป) ดังนี้ Sai Daeng Resort , มังกี้ฟลาวเวอร์วิลล่า, เกาะเต่าซิมเปิลไลฟ์รีสอร์ท , Simple Life Cliff View Resort , จามาศีรีสอร์ทแอนด์สปา

ร้านอาหาร ดังนี้ Blue Heaven Restaurant, Coffee House, บ้านทะเล, La Pizzeria

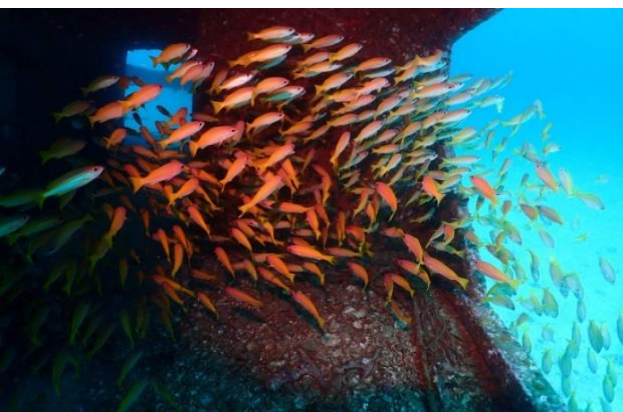

ผู้ให้บริการเรือ (Speed Boat Operators 快艇運營商) และผู้ให้บริการดำน้ำ(Dive Schools and Dive Operators 潛水學校和潛水經營者)

เรือเร็วลมพระยา Tel. 06 3081 5000, 06 3081 6000 www.lomprayah.com

เรือซีทราน ดิสคัฟเวอร์รี่ ออกจาก เกาะสมุย และเกาะพะงัน Tel. 1381 www.seatranferry.com

เรือส่งเสริมเฟอร์รี่ ออกจาก เกาะสมุย เกาะพะงัน และชุมพร Tel. 0 2629 3415 www.songserm.com

เรือพรทิวสิน (เรือนอน Liveaboard) ออกจาก ชุมพร(Leave Chumphon province) Tel. 08 1916 2191

เรือทะเลทรัพย์ (เรือนอน Liveaboard) ออกจาก ชุมพร (Leave Chumphon province)

Tel. 0 7755 3176, 08 1936 0223

เรือชุมพรเฟอร์รี่ (เรือนอน Liveaboard) ออกจาก ชุมพร (Leave Chumphon province) Tel.08 9866 5603

เรือเกาะเจริญ (เรือนอน Liveaboard) ออกจากสุราษฎร์ธานี (Leave Surat Thani province)

Tel.08 4850 7555, 0 7720 3278

นายจिरเดช สาสีสงษ์ (Mr.Jiradech Saleesung 鄧昆先生) สถาบันสอนดำน้ำไทรฟ์ปายอนด์ ไทรฟ์เซ็นเตอร์ กรุงเทพฯ Dive beyond, SDI Dive Center (สอนดำน้ำลึก Scuba /Skindive /Rescue/Adultswimming lessonsทั่วประเทศ) divebeyondth@gmail.com Facebook : divebeyond

Tel. 0840125884 0818108544

เอเชีย ไดฟ์เวอร์ Tel. 0 7745 6227 www.asia-divers.com

นาวา สคูบ้า ไดฟ์วิง Tel.0 7760 1198 www.navascuba.com

คริสตัล ไดฟ์ Tel.0 7745 6107 www.crystaldive.com

คอรัล แกรนด์ ไดฟ์เวอร์ Tel. 0 7745 6519 www.coralgranddivers.com

แบน ไดฟ์วิง รีสอร์ท Tel.0 7745 6466 www.bansdivingresort.com

บิก บับเบิ้ล ไดฟ์รีสอร์ท Tel. 0 7745 6669 www.bigbubble.info

เกาะเต่า ไดฟ์รีสอร์ท Tel. 08 4850 6000 www.kotaoresort.com

บิกบลู ไดฟ์รีสอร์ท Tel. 0 7745 6415 www.bigbluediving.com

ฟีนิกซ์ ไดฟ์เวอร์ Tel. 0 7745 6033 www.phoenixdivers.com

เกาะเต่า ไดฟ์เวอร์ Tel. 0 7745 7085 www.kohtaodivers.com

เกาะเต่า สคูบ้า คลับ Tel. 0 7745 7074 www.kohtaoscubaclub.com

นิว เฮเวน ไดฟ์สคูล Tel. 0 7745 7045 www.newheavendiveschool.com

คาราบาว ไดฟ์วิง เซ็นเตอร์ Tel. 0 7745 6635 www.carabaodivingkohtao.com



อุทยานแห่งชาติหมู่เกาะชุมพร จ.ชุมพร (Muko Chumphon National Park, Chumphon Province) (春蓬府, 春蓬群島國家公園)

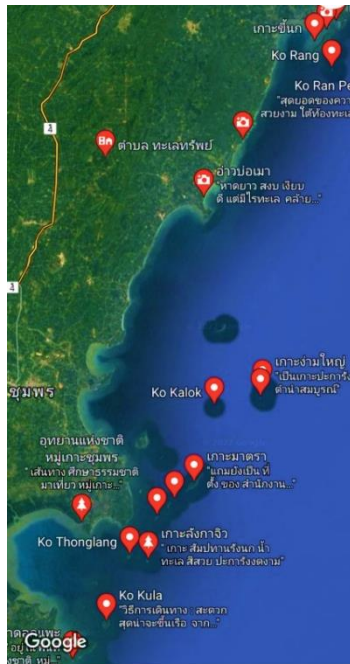

Dive Trip 潛水之旅: Resort 度假村/ Boat dive 船潛/ Liveaboard 船宿
 Skill Level 技能等級: ระดับเริ่มต้น-ระดับสูง (Open water 開放水-Advanced 高級)
 Depth 深度: ความลึกเฉลี่ย 10-30 เมตร (10-30 metres 米 Average Depth 平均深度)
 Visibility 能見度 : 10-20 เมตร (10-20 metres 米)
 Currents 水流: ปานกลาง (Moderate/適中)
 wetsuits 潛水衣: 3 มิลลิเมตร (3 mm.毫米.)
 Dive Sites 潛水地點 : เกาะง่ามใหญ่ เกาะง่ามน้อย เรือรบหลวงปราบ เกาะหินหลักง่าม เกาะร้านเป็ด
 เกาะร้านไก่ เกาะมาตรา เกาะลวะ เกาะลังกาจิว (Ko Ngam Yai ,Ko Ngam Noi, H.T.M.S. Prab Wreck
 Dive ,Ko Hin Lak Ngam, Ko Ran Pet and Ko Ran Kai,Ko Mattra, Ko La Wa, Ko Lung Ga Jiw)
 Season 季節 : เมษายน-ตุลาคม (April-October / 4 月至 10 月)



ที่พักและร้านอาหาร ในจังหวัดชุมพร

ที่พักในจ.ชุมพร (โดยสังเขป) ดังนี้ โรงแรมทะเลใส, บ้านทะเลชุมพร, โรงแรมเอโต้ชุมพร, โรงแรมชุมพรการ์เดนส์, โรงแรมNovotel Chumphon Luxury Beach Resort&Golf club, นานาบีช,โรงแรมลอฟท์มานีย์ชุมพร,โฮมสเตย์ห้องต้มใหญ่ ฯลฯ

ร้านอาหาร (โดยสังเขป) ดังนี้ ตีบ้านนก, คริวกุกน้อย,คริวผักสด, แม่มั้ยี่ฟู๊ด, ร้านอาหารลุงเพลินกึ่งหลวง, ร้านยายปาวด, คริวหนังลุงชุมพร, ฟารีดาซาโรตี้ ร้านอาหารอิสลาม ฯลฯ

ผู้ให้บริการเรือ (Speed Boat Operators 快艇運營商) และผู้ให้บริการดำน้ำ(Dive Schools and Dive Operators 潛水學校和潛水經營者)

นายจिरเดช สาลีสังข์(Mr. Jiradech Saleesung 鄧昆先生) สถาบันสอนดำน้ำไครฟ์ปียอนด์ ไครฟ์เซ็นเตอร์ กรุงเทพฯ Dive beyond, SDI Dive Center (สอนดำน้ำลึก Scuba/Skindive/Rescue /Adultswimming lessons ทั่วประเทศไทย) divebeyondth@gmail.com Facebook : divebeyond
Tel. 0840125884 ,0818108544

ว่าที่ร.ต.วัชรินทร์ แสงวงการ ห้องต้มใหญ่โฮมสเตย์ (Tongtomyaihomestay)จ.ชุมพร
Tel. 0813456743 เว็บไซต์ : www.tongtomyai.com (สอนดำน้ำลึก Scuba/Skindive/Rescue/Freedive)

ชาวเกาะ ไคฟ์วิ้ง Chaokoh Diving Tel. 0 7763 0345

ชุมพรไครฟ์วิ้งเซ็นเตอร์ Chumphondiving Center Tel. 0840987658,0818954527. Saplee Pahtui , Chumporn www.chumphondiving.in.th

คอรัล แกรนด์ ไคฟ์เวอร์ (เรือบุหลัน) Tel. 08 1913 6532, 09 2442 1511 www.coralgranddivers.com

สยาม คาทามารัน Siam Catamaran Tours ดำน้ำชุมพร Tel. 08 1536 6808, 0 7755 3123
www.siamcatamarantours.com

กรีน นำเที่ยว เกาะร้านเปิด เกาะร้านไก่อ่ &กรีนนำเที่ยว Tel. 06 1195 8895 www.siamcatamarantours.com

บางเปิด ทัวร์ Tel. 06 2216 2610 www.bangburdtour.com



เกาะทะลุ จ.ประจวบคีรีขันธ์ (Ko Thalu , Prachuap Khiri Khan Province)

(巴蜀府, 達魯島)

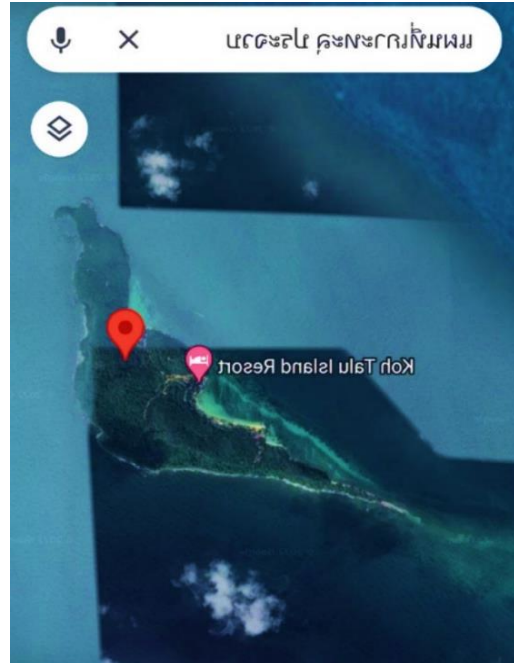

Dive Trip 潛水之旅 : bamboo raft 竹排潛

Skill Level 技能等級: ระดับเริ่มต้น-ระดับสูง (Open water 開放水-Advanced 高級)

Depth 深度: ความลึกเฉลี่ย 5-14 เมตร (5-14 metres 米 Average Depth 平均深度)

Visibility 能見度 : 2-10 เมตร (2-10 metres 米)

Currents 水流: ปานกลาง (Moderate/適中)

wetsuits 潛水衣: 3 มิลลิเมตร (3 mm.毫米.)

Dive Sites 潛水地點 : เกาะทะลุ เกาะสิงห์ เกาะสังข์

(Ko Thalu 達魯島, Ko Sing 獅島, Ko Sang 杉島)

Season 季節 : กุมภาพันธ์-ตุลาคม (February-October / 2月至10月)



ที่พักและร้านอาหาร ในจังหวัดประจวบคีรีขันธ์

ที่พักในจ.ประจวบคีรีขันธ์ (โดยสังเขป) ดังนี้ หัวหินฮิลตันแกรนด์หัวหิน,บ้านมะพร้าวรีสอร์ท,บ้านกรูดคาเดรียรีสอร์ทแอนด์สปา , บ้านทรายทองบีชรีสอร์ทแอนด์สปา,เดอะซีเนอร์รี่, เกาะทะลุไอส์แลนด์รีสอร์ท, อินเตอร์คอนติเนนตัลหัวหินรีสอร์ท, เซอร่าตันหัวหินรีสอร์ทแอนด์สปา, คีรีวารี่ Seaside Villa

ร้านอาหารจ.ประจวบคีรีขันธ์ (โดยสังเขป) ดังนี้ คริวคุณแม่@บ้านมะพร้าวรีสอร์ท, คริวจี๊ดจ๊าดบางสะพานน้อย, บ้านไร่ผลพวงสเด็กเฮาส์

ผู้ให้บริการเรือ (Speed Boat Operators 快艇運營商) และผู้ให้บริการดำน้ำ(Dive Schools and Dive Operators 潛水學校和潛水經營者)

เกาะทะลุ ไอส์แลนด์ รีสอร์ท (Bangsaphan Sea Pearl Island Co.,Ltd.) อ.บางสะพานน้อย ประจวบคีรีขันธ์
sales@taluisland.com Tel. 089-744-5639,086-087-7675,081-452-6341
บางเบ็ด ทัวร์ Tel. 06 2216 2610 www.bangburdtour.com



พัทยาและแสมสาร จ.ชลบุรี (Pattaya&Samaesarn,Chonburi Province)

(春武里府, 芭達雅和三美山)

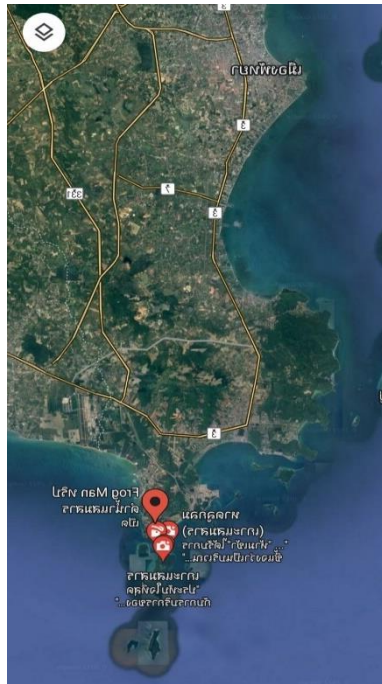

Dive Trip 潛水之旅 : Resort 度假村/ Boat dive 船潛

Skill Level 技能等級: ระดับเริ่มต้น-ระดับสูง (Open water 開放水-Advanced 高級)

Depth 深度: ความลึกเฉลี่ย 3-30 เมตร (3-30 metres 米 Average Depth 平均深度)

Visibility 能見度 : 5-20 เมตร (5-20 metres 米)

Currents 水流: ปานกลาง (Moderate/適中)

wetsuits 潛水衣: 3 มิลลิเมตร (3 mm.毫米.)

Dive Sites 潛水地點 : เรือรบหลวงคราม เกาะมารวิชัย เกาะเหลื่อม เกาะหูช้าง เกาะกลิ้งบาดาล

เกาะรี้น เกาะล้าน เกาะครก เกาะซาก หมู่เกาะไผ่ เกาะจวง เกาะจาน

HTMS Khram, muko phai, ko lan,ko manwichai, ko lueam, ko hu chang,
ko Klueng Badan)

Season 季節: ตลอดทั้งปี (all year round 整年)

ที่พักและร้านอาหารพัทยาและแสมสาร จ.ชลบุรี

ที่พักในพัทยาและแสมสาร จ.ชลบุรี(โดยสังเขป) ดังนี้ บ้านแม่บังอรโฮมสเตย์, ประภาคารรีสอร์ท 2 (สัตว์เลี้ยง
เข้าพักได้ 300 :ตัว : คีน , อาณาอาณันท์รีสอร์ทแอนดวิลล่า, Renaissance Pattaya Resort & Spa, เมอเวนพิก
สยาม นาจอมเทียน พัทยา)SHA Plus+) (Mövenpick Siam Na Jomtien Pattaya (SHA Plus+)) , ซันเซ็ต
พาร์ค รีสอร์ท แอนด์ สปา (SHA Extra Plus) (Sunset Park Resort & Spa (SHA Extra Plus)), ภู-ชฎา รีสอร์ทท
บาย เดอะ ซี (SHA Extra Plus) (Dor-Shada Resort By The Sea (SHA Extra Plus)) ฯลฯ

ร้านอาหารพัทยาและแสมสาร จ.ชลบุรี (โดยสังเขป) ดังนี้ คริวแสมสารซีฟู้ด, เจ้าฟ้าอาหารทะเลแสมสาร, เจ้าจุกซีฟู้ดพัทยา(สาขา3), Seablue Restaurant Pattaya,ปูแป้น Sea Food Pataya,ร้านนางนวล ฯลฯ

ผู้ให้บริการเรือ (Speed Boat Operators 快艇運營商) และผู้ให้บริการดำน้ำ(Dive Schools and Dive Operators 潛水學校和潛水經營者

นายจิรเดช สาลีสังข์ (Mr. Jiradech Saleesung 鄧昆先生) สถาบันสอนดำน้ำไทรฟ์ปียอนด์ ไทรฟ์เซ็นเตอร์ กรุงเทพฯ Dive beyond, SDI Dive Center (สอนดำน้ำลึก Scuba/Skindive/Rescue /Adultswimming lessons ทั่วประเทศไทย) divebeyondth@gmail.com Facebook : divebeyond Tel.0840125884 ,0818108544

ชีวิวิ วิลล่า Sea View Villa ดำน้ำแสมสารเชิงอนุรักษ์ Tel. 09 0001 2524, 08 7379 7973

ไดมอนด์ สนิ่อกเกิ้ล Diamond Snorkelinดำน้ำอ่าวแสมสารเชิงอนุรักษ์ Tel. 06 5198 2666

โบ๊ต สนิ่อกเกิ้ล Boat Snorkelingทริปปดำน้ำทะเลแสมสาร ท่องเที่ยวเชิงอนุรักษ์ Tel. 06 1992 4555

กัปตันหมู่ย์ดำน้ำแสมสาร Tel.09 6164 2449

เรือม้าน้ำ Tel.09 5451 8409 Happy Seahorse

เรือวายุ Tel. 09 3561 4526 Wayoon

เรือวาราสินธุ์ Tel. 08 1949 9303, 08 1762 7620 www.warasinresort.com Warasin Diving



เกาะช้าง จ.ตราด (Ko Chang ,Trat Province (達叻府, 象島)

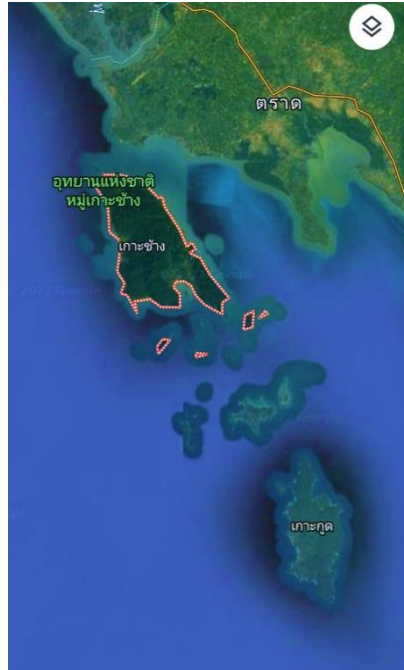

Dive Trip 潛水之旅 : Resort 度假村/ Boat dive 船潛

Skill Level 技能等級: ระดับเริ่มต้น-ระดับสูง (Open water 開放水-Advanced 高級)

Depth 深度: ความลึกเฉลี่ย 5-30 เมตร (5-30 metres 米 Average Depth 平均深度)

Visibility 能見度 : 5-20 เมตร (5-20 metres 米)

Currents 水流: ปานกลาง (Moderate/適中)

wetsuits 潛水衣: 3 มิลลิเมตร (3 mm.毫米.)

Dive Sites 潛水地點 : เรือหลวงช้าง เกาะรัง เกาะยักษ์เล็ก เกาะยักษ์ใหญ่ เกาะหวาย หาดศาลเจ้า
หาดอุทยาน เกาะมะปริง เกาะสองพี่น้อง

(HTMS Chang, Ko Rang, Ko Yak lek, Ko Yak Yai, Ko Wai, Hat San Jao

(Shrine Beach) Park Beach, Ko Ma Pring ,Ko Song Phee Nong)

Season 季節 : ตุลาคม-พฤษภาคม (October-May / 10 月至 5 月)

ที่พักและร้านอาหารเกาะช้าง จ.ตราด

ที่พักบนเกาะช้าง จ.ตราด (โดยสังเขป) ดังนี้ โรงแรมดิเอ็มเมอรัลด์คอฟเกาะช้าง (THE EMERALD COVE KOH CHANG Hotel In Koh Chang, Trat, Thailand), เอวารีสอร์ทเกาะช้าง (Awa Resort Koh Chang) ,เวย์นาบูทิก

เกาะช้าง, เดอะซิลลี่รีสอร์ทแอนด์สปาเกาะช้าง,

เซ็นทาราเกาะช้างทรอปิคานารีสอร์ท, สันติญาทรีเกาะช้าง

รีสอร์ท, คชา รีสอร์ทแอนด์สปาเกาะช้าง ฯลฯ



ร้านอาหารบนเกาะช้าง จ.ตราด (โดยสังเขป) ดังนี้ Sun&Soul Koh Chang, สลักเพชรซีฟู้ดเกาะช้าง, หนองบัวซีฟู้ด 2 , เกาะช้างซีฟู้ด,ไอยราซีฟู้ด, เรือนไทยซีฟู้ดเกาะช้าง , ชาวเลซีฟู้ดเกาะช้าง เจ้าหม่อมซีฟู้ด ฯลฯ

ผู้ให้บริการเรือ (Speed Boat Operators 快艇運營商) และผู้ให้บริการดำน้ำ(Dive Schools and Dive Operators 潛水學校和潛水經營者)

นายจิรเดช สาสีสั่งข์ (Mr. Jiradech Saleesung 鄧昆先生) สถาบันสอนดำน้ำไคร์ฟปิยอนด์ ไคร์ฟเซ็นเตอร์ กรุงเทพฯ Dive beyond, SDI Dive Center (สอนดำน้ำลึก Scuba/Skindive/Rescue /Adultswimming lessons ทั่วประเทศไทย) divebeyondth@gmail.com Facebook : divebeyond

Tel. 0840125884 ,0818108544

ช่าง ไคร์ฟวิงเซ็นเตอร์ Tel. 08 9401 3927 Chang Diving Center www.changdiving.com

บีบี ไคร์ฟเวอร์ Tel .08 6129 2305 www.bbdivers-koh-chang.com BB divers Koh Chang

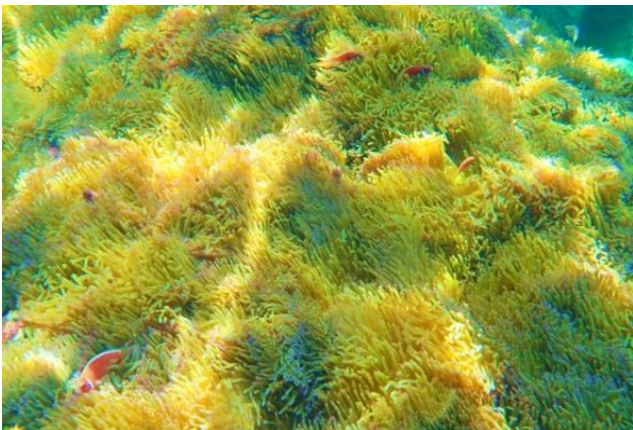

Appendix ภาคผนวก 附錄

เรียบเรียงข้อมูลและภาพโดยอ้างอิงจาก (編譯的信息和圖像基於)

- สมาคมดำน้ำแห่งประเทศไทย Diving Association of Thailand (<http://www.dat.or.th>)
- มหัทศจรยภัยทะเลไทย โดย การท่องเที่ยวแห่งประเทศไทย (ททท.)
- 50 Shades of Blues โดย การท่องเที่ยวแห่งประเทศไทย (ททท.)
- Blue Paradise Thailand โดย การท่องเที่ยวแห่งประเทศไทย (ททท.)
- www.dmcr.go.th กรมทรัพยากรทางทะเลและชายฝั่ง กระทรวงทรัพยากรธรรมชาติและสิ่งแวดล้อม
- พีวินิก คุณวินิก รังผึ้ง ผู้อำนวยการฝ่ายวิจัยและพัฒนาด้านการท่องเที่ยว ททท.
- พี่ตัน คุณจิรเดช สาลีสังข์ (Mr.Jiradech Saleesung (鄧昆先生)) สถาบันสอนดำน้ำไดรฟ์ปียอนด์ ไดรฟ์ เซ็นเตอร์ กรุงเทพฯ Dive beyond, SDI Dive Center
- พี่เอก(คุณสารสิน สดากร) ชุมพรไดรฟ์พริงเซ็นเตอร์ จ.ชุมพร
- ว่าที่ร.ต.วัชรินทร์ แสวงการ ท้องตมใหญ่โฮมสเตย์ (Tongtomyaihomestay)
- คุณเผ่าพิพัทธ์ เจริญพักตร์ CEO เกาะทะเล ไอส์แลนด์ รีสอร์ท จ.ประจวบคีรีขันธ์
- ลี คุณอรินทร์ ศิริจิตร พนักงานธุรการงานสินค้าการท่องเที่ยวภาคกลาง กสท.

ขอบคุณจากใจ (Thank you from the heart 發自內心的感謝)

- คู่มือท่องเที่ยวสู่แดนมหัศจรรย์ทะเลไทย 泰國潛水攻略 Dive Sites in Thailand
- พีวินิก คุณวินิก รังผึ้ง ผู้อำนวยการฝ่ายวิจัยและพัฒนาด้านการท่องเที่ยว ททท.
- พี่เจี๊ยบ คุณวรรณภา เกียรติพิงษา ผกสท. ททท.
- พี่ตุ๊กตา คุณอุไร มุกประดับทอง หนง.สินค้าการท่องเที่ยวภาคกลาง กสท. ททท.
- Ms.Liu Yujia เจ้าหน้าที่การตลาดประจำททท.สำนักงานคุณหมิง ททท.
- อาจารย์ทิมทอง นางจ๋านง หัวหน้าสาขาวิชาการสอนภาษาจีน คณะการจัดการการศึกษาเชิงสร้างสรรค์สถาบันการจัดการปัญญาภิวัฒน์ (Mr.Timtong Natjumong 陳勇先生, Head of Chinese Teaching Language Program School of Creative Educational Management Panyapiwat Institute of Management (漢語教育系主任創新教育管理學院, 正大管理學院))
- พี่ตัน คุณจิรเดช สาลีสังข์ (Mr.Jiradech Saleesung (鄧昆先生)) สถาบันสอนดำน้ำไดรฟ์ปียอนด์ ไดรฟ์ เซ็นเตอร์ กรุงเทพฯ Dive beyond, SDI Dive Center
- ว่าที่ร.ต.วัชรินทร์ แสวงการ ท้องตมใหญ่โฮมสเตย์ (Tongtomyaihomestay)

ปลาและสิ่งมีชีวิตใต้ทะเลไทย (Fish and marine life in Thailand 泰國的魚類和海洋生物)

ภาพโดย คุณวินิจ รังผึ้ง Mr. Vinid Rangpueng

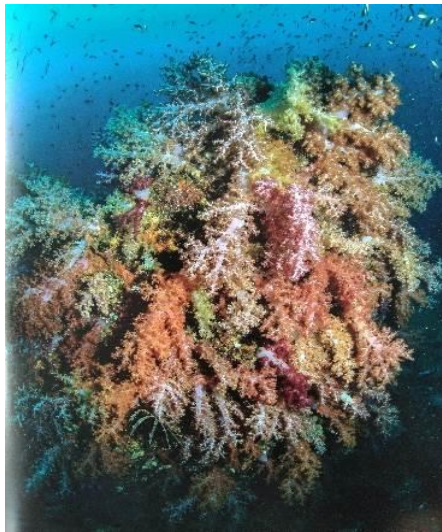
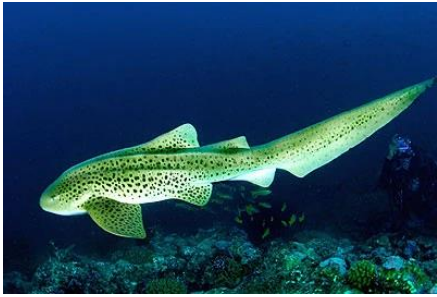

ปลาและสิ่งมีชีวิตใต้ทะเลไทย (Fish and marine life in Thailand 泰國的魚類和海洋生物)

ภาพโดย คุณจิรเดช สาลีสังข์ (Mr.Jiradech Saleesung)



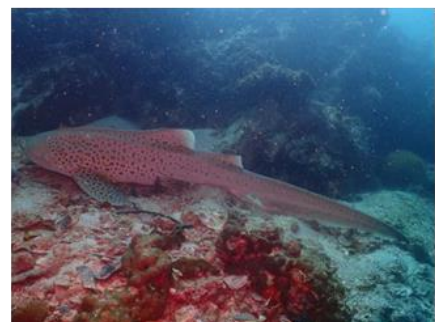
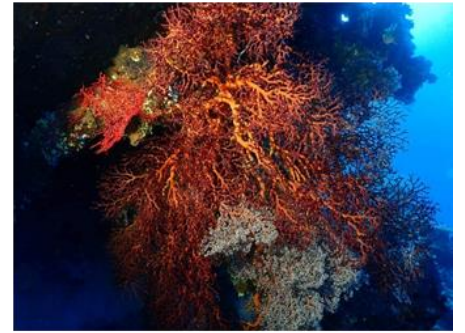





ปลาและสิ่งมีชีวิตใต้ทะเลไทย (Fish and marine life in Thailand 泰國的魚類和海洋生物)

ภาพโดย ว่าที่ร.ต.วัชรินทร์ แสวงการ ท้องตมใหญ่โฮมสเตย์ (Tongtomyaihomestay)





ปลาและสิ่งมีชีวิตใต้ทะเลไทย (Fish and marine life in Thailand 泰國的魚類和海洋生物)

ภาพโดย ชุมพรไดร์ฟวิงเซ็นเตอร์ Chumphon diving center

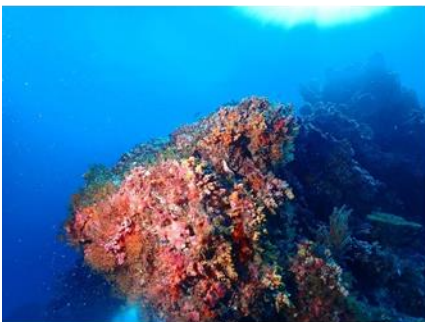





ปลาและสิ่งมีชีวิตใต้ทะเลไทย (Fish and marine life in Thailand 泰國的魚類和海洋生物)

ภาพโดย คุณเผ่าพิพัทธ์ เจริญพักตร์ (Mr.Phaopipat Charoenpak) CEO เกาะทะเล ภูเก็ต ไอส์แลนด์ รีสอร์ท

จ.ประจวบคีรีขันธ์





泰國潛水攻略

Dive Sites in Thailand

ประเทศไทย มีทัศนียภาพทางทะเลที่สวยงามและสมบูรณ์มากที่สุดแห่งหนึ่งของโลก จนได้รับการยกย่องให้เป็นสวรรค์ของนักดำน้ำ ด้วยพื้นที่ทางทะเลที่กว้างใหญ่ถึง 350,000 ตารางกิโลเมตร ไม่ว่าจะเป็นทะเลทางฝั่งอ่าวไทยหรือทะเลฝั่งอันดามันล้วนมีแหล่งดำน้ำที่สวยงามติดอันดับโลกหลายแห่ง จากลักษณะภูมิประเทศบริเวณภาคใต้ของไทยที่ทอดยาวไปยังคาบสมุทรหลาย เป็นเสมือนเส้นแบ่งเขตให้ทะเลอ่าวไทยอยู่ทางฝั่งตะวันออกเชื่อมต่อกับมหาสมุทรแปซิฟิก ส่วนฝั่งทะเลตะวันตกคือทะเลอันดามันเชื่อมต่อกับมหาสมุทรอินเดียทำให้เกิดความแตกต่างของทะเลทั้งสองฝั่ง มีความหลากหลายทางภูมิทัศน์ทั้งในลักษณะเป็นเกาะ กองหินใต้น้ำ โขดหินรูปร่างแปลกตา แนวชายหาด อ่าวที่โค้งเว้าสวยงาม ทรายละเอียดสีขาวนวล อุณหภูมิน้ำที่เหมาะสม หรือแม้กระทั่งทะเลสีใสราวกับกระจก รวมไปถึงสิ่งมีชีวิตใต้ทะเลที่มีความหลากหลายตั้งแต่แนวปะการัง ดอกไม้ทะเลสีสดใสหรือปลาขนาดเล็กอย่างปลาการ์ตูน ม้าน้ำ ทากเปลือย ไปจนถึงสัตว์ใหญ่อย่างฉลามวาฬ กระเบนราหู มีให้ชื่นชมอย่างไม่รู้เบื่อ เป็นลักษณะโดดเด่นของทะเลไทยที่สามารถดึงดูดนักดำน้ำได้จากทั่วโลก

BLESSED with clear turquoise seawater, magnificent coral reefs, and exceptional diversity of marine life, Thailand is frequently regarded as the diver's heaven. The tropical paradise for diving encompasses around 350,000 square kilometres of sea, and features several world-renowned dive sites in the Gulf of Thailand and the Andaman Sea.

泰國擁有清澈碧綠的海水、壯麗的珊瑚礁和豐富多樣的海洋生物，常被視為潛水者的天堂。熱帶潛水天堂包括約 350,000 平方公里的海域，在泰國灣和安達曼海設有多個世界知名的潛水點。

The peninsula of the Southern Thailand serves as the boundary line, where the east is the Gulf of Thailand merging with the Pacific Ocean, while the west is the Andaman Sea, which is a part of the Indian Ocean. The uniqueness of this geography offers a variety of attractions on both sides of the peninsula, ranging from islands, to submerged pinnacles, beautifully curved bays, powdery white sandy beaches, crystal clear waters with perfect temperature, and distinctive underwater terrain. Thailand attracts divers from all over the world with the amazing underwater realm full of healthy coral reefs, colourful sea anemones, a variety of small reef inhabitants; such as, clownfish, seahorse, and nudibranch, as well as large pelagic fish like whale shark and manta ray.

以泰國南部半島為界線，東為隸屬於太平洋的泰國灣，西為隸屬於印度洋的安達曼海。這種獨特的地理位置在半島的兩側提供了各種各樣的景點，從島嶼到被淹沒的尖峰、美麗彎曲的海灣、粉白色的沙灘、水晶般清澈的海水和完美的溫度，以及獨特的水下地形。

泰國以其令人驚歎的水下世界吸引著來自世界各地的潛水夫，那裡充滿了健康的珊瑚礁、五顏六色的海葵、各種小珊瑚礁居民；如小醜魚、海馬和裸鰓亞目，以及鯨鯊和蝠鱝等大型中上層魚類。

แหล่งดำน้ำที่โดดเด่นและฤดูกาลที่เหมาะสม(Dive Sites & Dive Seasons)

(最佳潛水地點和最佳潛水季節)

ตามลักษณะภูมิประเทศที่โดดเด่น แหล่งดำน้ำของทะเลไทย จึงถูกแบ่งออกเป็น 2 เขตหลัก ๆ คือ อ่าวไทยและอันดามัน ซึ่งในแต่ละเขตมีฤดูกาลท่องเที่ยวที่ต่างกัน ขึ้นอยู่กับอิทธิพลของลมมรสุม คือ ช่วงระหว่างเดือน พฤศจิกายน ถึง ปลายเดือนเมษายน เป็นฤดูกาลท่องเที่ยวทะเลอันดามัน เช่น อุทยานแห่งชาติหมู่เกาะสิมิลัน อุทยานแห่งชาติหมู่เกาะสุรินทร์ จังหวัดพังงา หมู่เกาะห้า จังหวัดกระบี่ กองหินมุสั้ง จังหวัดภูเก็ต เป็นต้น ทะเลในช่วงนี้ใส คัลลิ่งลมสงบ ส่วนช่วงระหว่างปลายเดือนเมษายนถึงปลายเดือนตุลาคม เป็นฤดูกาลท่องเที่ยวทะเลอ่าวไทย เช่น กองหินชุมพร เกาะเต่า เกาะนางยวน เกาะสมุย จังหวัดสุราษฎร์ธานี เกาะช้าง เกาะกูด เกาะหมาก จังหวัดตราด พัทยา แสมสาร จังหวัดชลบุรี เป็นต้น อาจกล่าวได้ว่าทะเลไทยสามารถท่องเที่ยวและดำน้ำชมความงดงามของโลกใต้ทะเลได้ตลอดทั้งปี

The dive sites in Thailand are divided into two zones with two distinct characteristics in which diving is possible at all times of the year. 1) WEST COAST On the west coast is the Andaman Sea, which enjoys great weather and diving condition from November to the end of April. Examples of memorable sites are Muko Similan National Park and Muko Surin National Park in phang-nga province, Muko Ha in Krabi province, and Shark Point in Phuket province.

泰國的潛水地點分為兩個區域，具有兩個不同的特點，一年三季都可以潛水。

1) 西海岸是安達曼海，從 11 月到 4 月底，這裡的天氣和潛水條件都很好。值得遊玩的景點有攀牙府的斯米蘭群島國家公園和素林群島國家公園、喀比府的哈群島和普吉府的鯊魚角。

2) EAST COAST The east coast is the Gulf of Thailand, where the calm and warm water is suitable for diving trips from the end of April until the end of October. Some of the popular east coast dive sites include Chumphon Pinnacle, Ko ao, Ko Nang Yuan, and Ko Samui in Surat Thani province, Losin in Pattani province, Ko Chang in Trat, and Pattaya in Chon Buri province.

2) 東海岸是泰國灣，這裡平靜溫暖的海水適合 4 月底到 10 月底的潛水之旅。一些受歡迎的東海岸潛水地點包括素叻府的春蓬峰、澳島、南緣島和蘇梅島，北大年府的洛辛，達叻府的象島和春武里府的芭達雅。

การดำน้ำลึก (Scuba diving 水肺潛水)

เป็นกิจกรรมที่ต้องอาศัยการเรียนรู้และการฝึกฝนอย่างถูกต้องเพื่อให้สามารถดำน้ำได้อย่างถูกวิธีและปลอดภัย โดยอยู่ภายใต้การดูแลของครูผู้ฝึกสอนและอุปกรณ์ที่ได้มาตรฐาน ซึ่ง SCUBA ย่อมาจาก Self-Contained Underwater Breathing Apparatus หมายถึงอุปกรณ์ที่ใช้สำหรับช่วยหายใจในขณะที่อยู่ในน้ำ ประเทศไทยมีโรงเรียนที่ได้รับการยอมรับจากทั่วโลก เช่น สมาคมดำน้ำแห่งประเทศไทย DAT (DIVING ASSOCIATION OF THAILAND) PADI (Professional Association of Diving Instructor) NAUI (National Association of Underwater Instructor) CMAS (Confédération Mondiale des Activités Subaquatiques) SSI (Scuba School International) และSDI (Scuba Diving International) เป็นต้น

ตั้งแต่ขั้นเริ่มต้น หลักสูตร Open Water, Advance Open Water เมื่อจบหลักสูตรจะได้รับประกาศนียบัตรหรือบัตรดำน้ำที่สามารถนำไปใช้ได้ทั่วโลก สำหรับโปรแกรมดำน้ำลึกในประเทศไทยสามารถทำได้ทั้งแบบไปเช้า กลับเย็น และแบบ Liveboard คือ นอนค้างคืนบนเรือขนาดใหญ่ที่ได้มาตรฐานพร้อมอุปกรณ์ที่ทันสมัย สิ่งอำนวยความสะดวกครบครัน และไกด์ผู้ชำนาญคอยดูแลปรึกษา

For a great scuba diving experience, divers are required to always practice the fundamental skills and strictly follow the safety guidelines. Other equally important aspects are the professional instructors and standard diving equipment. Thailand is endowed with international standard diving schools with diving instructors who are certified by accredited diving certifications such as DAT (DIVING ASSOCIATION OF THAILAND) PADI (Professional Association of Diving Instructor) NAUI (National Association of Underwater Instructor) CMAS (Confédération Mondiale des Activités Subaquatiques) SSI (Scuba School International) and SDI (Scuba Diving International). The certification courses offered at the professional diving facilities in Thailand range from beginner to open water, and advanced open water. Thailand offers a wide range of dive sites to satisfy all types of preferences for beginners to experienced divers, and from a fun snorkeling trip to a challenging scuba diving excursion. The diving programmers in Thailand vary from a one-day trip to a multi-day diving trip where divers stay on a Liveboard, which is equipped with comfortable accommodation , facilities, and professional dive guides.

為了獲得出色的水肺潛水體驗，潛水夫必須始終練習基本技能

並嚴格遵守安全指南。此外，專業教練和標準潛水設備也同樣重要。泰國擁有國際標準的潛水學校，配備的潛水教練均獲得 DAT、PADI，NAUI，CMAS，SSI 和 SDI 證書。

泰國專業潛水設施提供的認證課程從初學者到開放水域，再到高級開放水域。泰國提供廣泛的潛水地點，以滿足初學者和經驗豐富的潛水夫的各種偏好，從有趣的浮潛之旅到具有挑戰性的水肺潛水。泰國的潛水課程分為一日課程和多日課程，學院可以住在船上，船宿配備舒適的住宿、設施和專業的潛水導遊。

****ข้อควรปฏิบัติ ** (DIVE RESPONSIBLY 潛水安全提示)**

1) ก่อนลงดำน้ำ ไกด์ หรือครูผู้สอนควรอธิบายถึงสภาพใต้น้ำในแหล่งนั้นๆ ให้ทราบก่อน เนื่องจากกระแสน้ำใต้ทะเลมีความผันผวน ถ้าหากนักดำน้ำไม่มีความรู้และความเข้าใจในจุดที่จะดำอาจก่อให้เกิดอันตรายได้

Before you begin diving, ensure that the dive operators or local guides inform you of the site's underwater terrain, currents and visibility, as well as the weather conditions. Lack of information of the dive site can be dangerous to divers.

在開始潛水前，請確保潛水經營者或當地導遊告知您該地點的水下地形、水流和能見度以及天氣狀況。缺乏潛水地點的資訊可能對潛水夫造成危險。

2) ควรสำรวจอุปกรณ์การดำน้ำและเก็บให้เรียบร้อยก่อนลงน้ำ เช่น สายอากาศสำรองหรือสายวัดอากาศ เข็มขัดตะกั่ว ที่มักลากไปเกี่ยวกับปะการัง ก่อให้เกิดความเสียหายได้

Examine and secure the diving equipment that may drag and damage the corals : such as, spare regulator, weight belt, and gauge 檢查並固定可能拖累和損壞珊瑚的潛水設備：例如備用調節器、重量帶和儀錶

3) อย่าวางอุปกรณ์การถ่ายภาพบนปะการังและไม่ควรเคลื่อนย้ายสิ่งมีชีวิตใต้ทะเลเพียงเพื่อถ่ายภาพเพราะอาจมีผลต่อสิ่งมีชีวิตใต้ทะเลเหล่านั้น

Do not touch, move, or place things on the corals or other living organisms when taking underwater photographs. 拍攝水下照片時，請勿觸摸、移動或在珊瑚或其他生物體上放置物品。

4) นักดำน้ำมีส่วนช่วยรักษาสภาพแวดล้อมใต้ทะเล โดยไม่ทำลายหรือเก็บสิ่งใดๆ จากใต้ทะเลกลับขึ้นมา

Help preserving the natural environment by not touching, chasing, damaging or collection anything from under the water. 不要接觸，追逐，損壞或收集水下的任何東西，有助於保護自然環境。

5) นักดำน้ำที่ใช้ตีนกบไม่ควรว่ายน้ำไปในแนวปะการังน้ำตื้น เพราะตีนกบอาจไปกระทบกับปะการังได้ และถ้าหากเสียหลักเมื่อถูกคลื่นซัด อย่าใช้เท้าเหยียบพื้นเพราะอาจทำลายปะการังและทำให้ตนเองได้รับบาดเจ็บได้ ควรปล่อยตัวให้ลอยไปตามกระแสน้ำ Move carefully and be careful with your fins, especially around the shallow coral reefs because the fin might stir the sediment and damage the corals. Do not step on corals as it will break the corals and damage the corals. Donot step on corals as in will break the corals and cut your feet. 小心移動你的腳蹼，特別是在淺珊瑚礁周圍，因為腳蹼可能會攪動沉積物並損壞珊瑚。不要踩在珊瑚上，因為它可能會破壞珊瑚，並割傷你的腳。

6) นักดำน้ำมีส่วนช่วยกันรักษาความสะอาด ไม่ทิ้งขยะ ไม่ทำร้ายสิ่งมีชีวิตใต้ทะเล ไม่ว่าจะด้วยมือหรืออุปกรณ์อื่นใด Participate in the water cleanup activities, not leaving any rubbish in the water, and not disturbing the marine ecosystem with your hands or any tools.

參與水體清理活動，不要在水中留下任何垃圾，不要用手或任何工具擾亂海洋生態系統

7) ไม่ควรซื้อหรือขายของที่ระลึกที่ทำจากปะการัง เปลือกหอย กระดองเต่า หรือ ปลาปักเป้า ฯลฯ

Do not buy souvenirs made with corals, shells, turtle shells, or pufferfish.

不要購買用珊瑚、貝殼、龜殼或河豚製作的紀念品。

8) ห้ามให้อาหารสัตว์น้ำ เพราะจะส่งผลกระทบต่อพฤติกรรมของสัตว์ นอกจากนี้อาหารที่เราให้อาจทำให้สัตว์เจ็บป่วยได้

Do not feed the marine life because they will rely on that food source and it will interrupt their normal behavior and cause serious harm to their wellbeing.

不要餵養海洋生物，因為它們會依賴這種食物來源，這會打斷它們的正常行為並對它們的健康造成嚴重傷害。

9) สร้างจิตสำนึกให้กับผู้ประกอบการที่เป็นเจ้าของสิ่งปลูกสร้างตามแนวชายฝั่งทะเลให้มีความรับผิดชอบในเรื่องการจัดเก็บของเสียหรือควบคุมการถ่ายเทของเสียเพื่อรักษาสภาพแวดล้อม ไม่ให้ส่งผลเสียกับทรัพยากรธรรมชาติทางทะเลและสิ่งมีชีวิตใต้ทะเลที่ใช้ชีวิตอยู่ใกล้แนวชายฝั่ง

Encourage the local businesses on the shoreline to proactively work on their waste management to prevent the garbage, waste and sewerage to the coastal and marine environment.

鼓勵沿岸的當地企業積極開展廢物管理工作，防止垃圾、廢物和污水進入海洋。

10) สร้างจิตสำนึกให้กับกลุ่มผู้ประกอบการเรือประมง โดยปลูกฝังไม่ให้เข้าไปลักลอบจับปลาในเขตอุทยานแห่งชาติ ไม่จับปลาในช่วงฤดูวางไข่ รวมทั้งไม่ทิ้งสมอลงทะเล ควรผูกเรือไว้กับทุ่นจอดเรือเท่านั้น

Encourage sustainable fishery to the local fishermen and let them know that they should avoid fishing in the National Park areas and during breeding seasons. Ask the fishermen not to anchor on the coral reefs and use mooring buoys instead.

鼓勵當地漁民進行可持續漁業，並讓他們知道，他們應該避免在國家公園地區和繁殖季節捕魚。規勸漁民不要使用錨釘，而是用浮標代替。

ยินดีต้อนรับทุกท่านมาประเทศไทยดำน้ำลึก
ด้วยเรือบริการดำน้ำที่ได้มาตรฐานของไทยทั้งด้านอ่าวไทยและอันดามัน
歡迎大家到泰國來潛水。
在泰國灣和安達曼海配備泰國標準潛艇服務船。

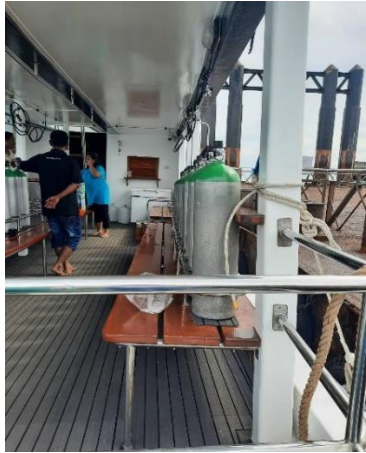
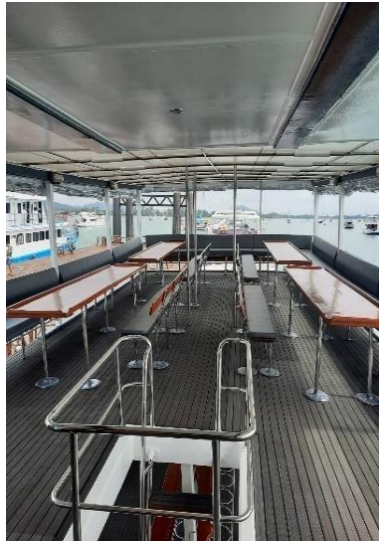
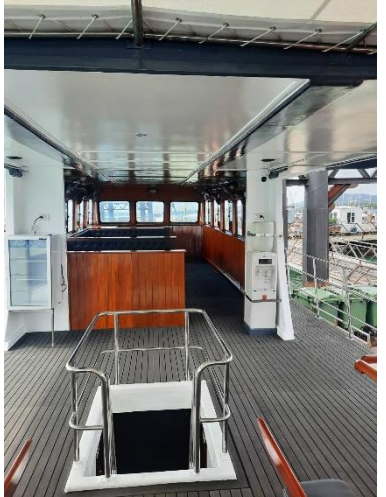



Package หมู่เกาะง่ามชุมพร ดำน้ำ 5 Dives
ราคา 7,900.-/ท่าน

- วันแรก** เช้าที่พักผ่อนอีซายด์
- 07.00 น. รับประทานอาหารเช้า ณ ห้องอาหารอียิปต์โซน ชุมพรคานา
 - 08.00 น. พร้อมกันที่ร้านดำน้ำ เช็ควัสดุพร้อมรถลงเรือ
 - 08.30 น. ออกเดินทางจากหาดทุ่งวัวแล่นสู่เกาะง่ามใหญ่
 - 10.00 น. Dive 1 dive leader และนำจุดดำน้ำที่เกาะง่ามใหญ่
 - 11.30 น. รับประทานอาหารกลางวันบนเรือ
 - 13.00 น. Dive 2 dive leader และนำจุดดำน้ำบริเวณเกาะง่าม + เกาะง่ามน้อย
 - 14.00 น. เดินทางสู่เกาะหลักง่าม
 - 15.30 น. Dive 3 dive leader และนำจุดดำน้ำบริเวณเกาะหลักง่าม
 - 16.30 น. ออกเดินทางสู่หาดทุ่งวัวแล่น
 - 17.30 น. เช้าห้องพัก พร้อมรับประทานอาหารเย็น ณ ห้องอาหารอียิปต์โซน ชุมพรคานา
- ท่ามกลางบรรยากาศทะเลยามค่ำคืนอันสวยงาม นอนหลับพักผ่อน เตรียมตัวดำน้ำในวันต่อไป

- วันที่ 2**
- 07.00 น. รับประทานอาหารเช้า ณ ห้องอาหารอียิปต์โซน กัน นูฟเวโอดีอาหารสุดแสนอร่อยตามแบบฉบับของชุมพรคานาอันขึ้นชื่อ
 - 08.00 น. ออกเดินทางสู่กองหินสามเหลี่ยม
 - 10.00 น. Dive 4 dive leader และนำจุดดำน้ำบริเวณกองหินสามเหลี่ยม
 - 11.00 น. ออกเดินทางสู่หินแพ
 - รับประทานอาหารกลางวันบนเรือ
 - 13.00 น. Dive 5 dive leader และนำจุดดำน้ำหินแพ
 - 14.00 น. เดินทางสู่หาดทุ่งวัวแล่น
 - 16.00 น. เดินทางกลับโดยสวัสดิภาพ

หมายเหตุ : รายการดำน้ำอาจเปลี่ยนแปลงได้ตามความเหมาะสมของสภาพอากาศ ณ ขณะนั้น

รวม	- ห้องพัก 2 คืน	- ดำน้ำ 5 ไลฟ์
	- อาหาร 5 มื้อ	- น้ำดื่ม, น้ำอัดลม, กาแฟ, ไรโซ
	- ประกันภัย	- ผ้าเช็ดตัว

Facebook : Sarasin Sadakorn E-mail : sarasadakorn@gmail.com
Line : chumphondiving Tel. : 081-895 4527 (สารสิน สตาร์)
Office./fax : 077-622 979



ชุมพรไคฟิ่ง เซ็นเตอร์
ดำน้ำตื้น (Snorkeling)

ทริป หินแพ - เกาะง่ามใหญ่ - เกาะง่ามน้อย

- 08.30 น. พร้อมกันที่ร้านดำน้ำ ลงทะเบียนประกันภัย พร้อมรับอุปกรณ์ เสื้อชูชีพและรถลงเรือ
- 09.00 น. เรือออกจากหน้าหาดทุ่งวัวแล่นหรือท่าเทียบเรือ
- เจ้าหน้าที่สาธิตการใช้อุปกรณ์ มีหมวก ท่อหายใจ เสื้อชูชีพ อย่างถูกวิธีปลอดภัย รวมถึงการลอยตัวและการว่ายอย่างถูกวิธีและไม่ทำลายปะการังและสิ่งมีชีวิต
- 10.00 น. Dive 1 หินแพ ชมปะการังน้ำตื้น และปลาชนิดต่างๆ
- 12.00 น. รับประทานอาหารกลางวันบนเรือ ผลไม้ พร้อมดื่ม น้ำอัดลม กาแฟ และออกเดินทางสู่เกาะง่ามใหญ่
- 13.00 น. Dive 2 เกาะง่ามใหญ่ บริเวณหินเจดีย์ ชมดอกไม้ทะเลและปลากะพงขาวที่ระเริงออกไล่เล่นกันวัน ชมปะการังและปลาหลากหลายชนิด
- 14.00 น. Dive 3 เกาะง่ามน้อย ชมปะการัง ฟองปลาข้างเหลือง หรืออาจจะได้เจอพี่เต่าใจดี และถ้าโชคดีอาจจะได้เจอเจ้ายักษ์ใหญ่ใจดีลามาหาพี่มาโผล่โผล่ใจกัน
- 15.00 น. ออกเดินทางกลับสู่หาดทุ่งวัวแล่นโดยสวัสดิภาพ

ราคา 1,390 บาท

ค่าธรรมเนียมผ่านอุทยาน ท่านละ 40 บ. / ชาวต่างชาติ ท่านละ 200 บ. (เจ้าหน้าที่อุทยานเก็บเงินบนเรือ)

- รวม**
- อุปกรณ์ดำน้ำตื้น (หมวก, ท่อหายใจ, เสื้อชูชีพ)
 - อาหารกลางวัน และผลไม้
 - น้ำดื่ม, น้ำอัดลม, กาแฟ, ไรโซ
 - ผ้าเช็ดตัวท่านละ 1 ผืน

Facebook # sarasin sadakorn

ID Line : chumphondiving

Mobile : 081-8954527 Fax. 077-622979

*****หมายเหตุ โปรแกรมจุดดำน้ำอาจเปลี่ยนแปลงได้ตามความเหมาะสม**

จุดดำน้ำ

- เกาะง่ามใหญ่
- เรือหลวงปราบ
- เกาะง่ามน้อย
- หินแพ
- หินหลักง่าม
- กองหินสามเหลี่ยม



SCUBA

3 ไลฟ์ : 2,800-

2 ไลฟ์ : 2,300-

รวม : แทงค์ ตะกั่ว อาหารกลางวัน

ขนม น้ำดื่ม ผ้าเช็ดตัว ประกันภัย

ตารางการพักน้ำ DAT : SMART DIVE, DIVE TABLE (智能潜水, 潜水表)



DIVING ASSOCIATION OF THAILAND
DAT : SMART DIVE
RECREATIONAL DIVE PLANNER
BASED ON US NAVY DIVING MANUAL REVISION 6

RNT : RESIDUAL NITROGEN TIME
NABT : NEXT ACTUAL BOTTOM TIME
TNT : TOTAL NITROGEN TIME
(TNT WILL DETERMINE YOUR NEXT DIVE LETTER GROUP)

DAT DIVE TABLE TABLE 1 FIRST DIVE LETTER GROUP

BEGIN DEPTH	00																										
	DIVI TIME REQUIRES DECOMP STOP																										
FT	M	NUMBER OF MINUTES REQUIRED AT DE STOP (M)											CAPITAL LETTER		REPETITIVE GROUP WHEN START SI												
40	12	12	20	27	36	44	53	63	73	84	95	108	121	138	A	B	C	D	E	F	G	H	I	J	K	L	M
50	15	9	15	21	28	34	41	48	56	63	71	80	85	92	B	C	D	E	F	G	H	I	J	K	L	M	
60	18	7	12	17	22	28	33	39	45	51	53	55	60		C	D	E	F	G	H	I	J	K	L	M		
70	21	6	10	14	19	23	28	32	37	40	45	48			D	E	F	G	H	I	J	K	L	M			
80	24	5	9	12	16	20	24	28	32	35	39				E	F	G	H	I	J	K	L	M				
90	27	4	7	11	14	17	21	23	25	30					F	G	H	I	J	K	L	M					
100	30	4	6	9	12	15	18	22	25						G	H	I	J	K	L	M						
110	33	3	6	8	11	14	15	20							H	I	J	K	L	M							
120	36	3	5	7	10	12	15	18							I	J	K	L	M								
130	40	2	4	6	8	10	12	15							J	K	L	M									

FT	50	60	70	80	90	100	110	120	130	NEW GROUP
12	15	18	21	24	27	30	33	36	40	A
13	11	9	8	7	6	5	5	5	4	A
117	74	46	37	28	19	17	10	7	4	B
21	17	14	12	10	9	8	8	7	6	B
209	68	41	33	25	16	14	7	5	2	C
29	23	19	16	14	12	11	10	9	9	C
101	62	36	29	21	13	11	5	3		D
37	29	24	20	18	16	14	13	12	11	D
93	56	31	25	17	9	8	2			E
45	35	29	25	22	19	17	16	14	13	E
85	50	26	20	13	6	5				F
55	42	35	29	25	22	20	18	17	15	F
75	43	20	16	10	3	2				G
64	49	40	34	29	26	23	21	19	18	G
96	36	15	11	6						H
74	57	46	39	33	29	26	24	22	20	H
56	28	9	6	2						I
85	65	52	44	38	33	30	27	24	22	I
45	20	3	1							J
97	73	58	49	42	37					J
33	12									K
109	81	65	54	46	41					K
21	4									L
122	90	72	59	51	44					L
8										M
136	99	79	65	55	48					M

NEW GROUP	A	B	C	D	E	F	G	H	I	J	K	L	M
A	2:20 0:10	03:36 01:17	4:31 2:12	5:23 3:04	6:15 3:56	7:08 4:49	8:00 5:41	8:52 6:33	9:44 7:25	10:36 8:17	11:29 9:10	12:21 10:02	13:13 10:54
B		01:16 00:10	2:11 0:56	3:03 1:48	3:55 2:40	4:48 3:32	5:40 4:24	6:32 5:17	7:24 6:09	8:16 7:01	9:09 7:53	10:01 8:45	10:53 9:38
C			0:55 0:10	1:47 0:53	2:39 1:45	3:31 2:38	4:23 3:30	5:16 4:22	6:08 5:14	7:00 6:07	7:52 6:59	8:44 7:51	9:37 8:43
D				0:52 0:10	1:44 0:53	2:37 1:45	3:29 2:38	4:21 3:30	5:13 4:22	6:06 5:14	6:58 6:07	7:50 6:59	8:42 7:51
E					0:52 0:10	1:44 0:53	2:37 1:45	3:29 2:38	4:21 3:30	5:13 4:22	6:06 5:14	6:58 6:07	7:50 6:59
F						0:52 0:10	1:44 0:53	2:37 1:45	3:29 2:38	4:21 3:30	5:13 4:22	6:06 5:14	6:58 6:07
G							0:52 0:10	1:44 0:53	2:37 1:45	3:29 2:38	4:21 3:30	5:13 4:22	6:06 5:14
H								0:52 0:10	1:44 0:53	2:37 1:45	3:29 2:38	4:21 3:30	5:13 4:22
I									0:52 0:10	1:44 0:53	2:37 1:45	3:29 2:38	4:21 3:30
J										0:52 0:10	1:44 0:53	2:37 1:45	3:29 2:38
K											0:52 0:10	1:44 0:53	2:37 1:45
L												0:52 0:10	1:44 0:53
M													0:52 0:10

REPETITIVE GROUP AT THE END OF SI

THE SI LESS THAN 10 MINS IS THE SAME DIVE AND SI BEYOND TABLE 2 IS NEW DIVE

TABLE 3 RNT AND REPETITIVE DIVE TIME

00 TOP NUMBERS ARE RESIDUAL NITROGEN TIMES (RNT)
80 BOTTOM NUMBERS ARE NEXT DIVE TIME WITH NO DECOMP AT EACH DEPTH

TABLE 2 SURFACE INTERVAL(SI)

DESCENT RATE: 75 FPM - ASCENT RATE: 30 FPM AND DAT'S REQUIREMENT IS TO STOP AT 15 FT FOR 3 MINS
REMARKS: THE DIVE EXCEED 130 FT AND OVER MAXIMUM DIVE TIME MUST FOLLOW STRICTLY US NAVY DIVE TABLE

ข้อควรระวังในดำน้ำ(กิจกรรม)ให้ปลอดภัยภาษาจีน

泰国国家旅游局关于水上活动的安全建议

为保证游客在泰国期间的水上活动安全，
泰国国家旅游局温馨提醒您注意以下安全出行须知：

1. 出行前应了解清楚当地天气情况，游客可登陆泰国气象局官网<https://www.tmd.go.th/en/>进行查询。
2. 保证充足睡眠或在下飞机后间隔12-18小时后再进行相关水上活动。
3. 穿着适合的衣服进行水上活动，确保每次涉水都穿着救生衣，特别是在季风季节，必须严格遵守警示标识；下水前需注意岸边指示牌或者向海岸救生员了解是否可以下水，如有红旗标注，说明该区域禁止下水游玩。
4. 每年7-8月份，需注意涉水水域是否有水母出现，如果发现类似水母的生物，切勿触碰，应尽快离开该水域并立即告知海岸工作人员；为避免被水母蛰伤，游客应尽量身着能遮盖躯干的服饰下水，如长袖衣服和长裤等。
5. 认真聆听导游或船员介绍的乘船安全须知和注意事项，并严格遵守；乘船时不应饮用酒精类饮料。
6. 如果您租用摩托艇或其他涉水体育设备，应检查确认该设备是否完好无损，并查看供应商是否具有经营许可证，同时他们需要
7. 对游客进行必要的操作和安全培训，切实做好防护措施。
8. 在每年5-10月的雨季期间水流汹涌，游客需特别注意各类涉水活动的安全，包括皮划艇和河道、瀑布漂流等水上活动。
9. 如果游客遇险需要帮助，可立即拨打旅游警察服务热线1155或泰国国家旅游局呼叫中心1672，将24小时为您提供援助。